

Anmeldung beim

Landwirtschaftlichen Technologiezentrum
Augustenberg (LTZ)

mit Angabe des Datums der Veranstaltung

bis Montag, 06.07.2015

Fax: 0721 / 9518-202

E-Mail: eiweiss-anmeldung@ltz.bwl.de

Kosten: Die Veranstaltung ist *kostenlos*

- Ich komme allein
- Ich komme in Begleitung
von Personen

Nachname: _____

Vorname: _____

Institution/Firma: _____

E-Mail: _____

Während der Veranstaltung werden Fotos aufgenommen, die wir im Rahmen unserer Öffentlichkeitsarbeit verwenden wollen. Wenn Sie mit der Veröffentlichung nicht einverstanden sind, dann teilen Sie uns das bitte zu Beginn der Veranstaltung mit.

Impressum:
Landwirtschaftliches Technologiezentrum Augustenberg (LTZ), Neßlerstr 25, 76227 Karlsruhe,
Tel.: 0721/9468-0, poststelle@ltz.bwl.de, www.ltz-augustenberg.de
Redaktion: Dr. Joachim Raupp, Layout und Fotos: Stefanie Michelsburg

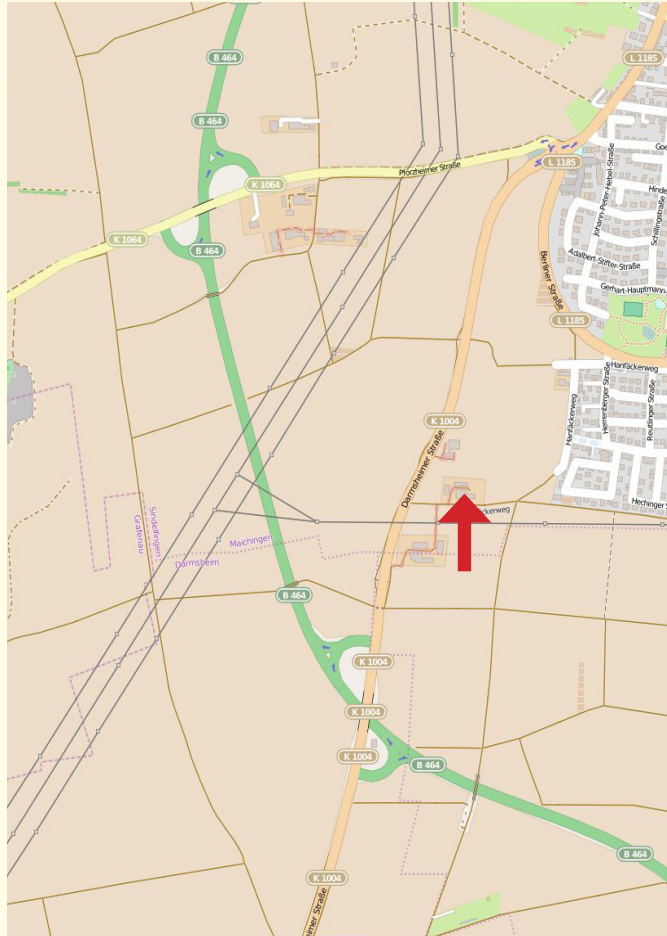

Karten: OpenStreetMap und Mitwirkende, CC-BY-SA 2.0

Treffpunkt (siehe Pfeil in der Skizze)
Hof der Familie Speer, Darmshheimer Str. 111,
71069 Sindelfingen Maichingen

GPS Koordinaten:
48°42'55.6"N 8°57'19.1"E

Eiweiß für Mensch und Tier von heimischen Feldern

 Feldtag für Landwirte zum Anbau von Linse und Lupine



**Mittwoch,
08.07.2015
13:30 – 16:45 Uhr**

**Treffpunkt:
Hof der Familie Speer
Darmshheimer Str. 111
71069 Sindelfingen Maichingen**

Veranstalter:

Landwirtschaftliches
Technologiezentrum
Augustenberg (LTZ)
Außenstelle Rheinstetten-Forchheim
Kutschenweg 20
76287 Rheinstetten
Tel. 0721 / 9518 - 30

Landratsamt Böblingen
Landwirtschaftsamt
Parkstr. 16
71034 Böblingen



13:30 Uhr

Begrüßung am Treffpunkt

- *Dr. Joachim Raupp, LTZ Augustenberg*
- *Landratsamt Böblingen (angefragt)*

13:45 Uhr

Vorstellung der beiden Betriebe; Anbauerfahrungen mit Linse und Lupine

- *Sigmund Kemmler, Wolfgang Speer; Betriebsleiter*

14:15 Uhr

Anbau von Linsen – worauf kommt es an?

- *Helmut Kayser, Landratsamt Böblingen*

14:45 Uhr

Aufbereitung und Vermarktung regional erzeugter Linsen, jetzt und in der Zukunft

- *Martin Sessler, Sesslermühle, Renningen*

15:15 Uhr

Feldbesichtigung der Linsen- und Lupinenbestände

- *Sigmund Kemmler, Wolfgang Speer*

16:45 Uhr

Abschluss



Baden-Württemberg

Der Feldtag wird gefördert durch das Ministerium für Ländlichen Raum und Verbraucherschutz Baden-Württemberg im Rahmen der Eiweißinitiative.

Die Eiweißinitiative ist ein Projekt zur Förderung des Leguminosen-Anbaus in Ackerbau und Grünland. Das Projekt wird von der Landesregierung finanziert (Laufzeit 2012 – 2015).

Kernziele der Eiweißinitiative sind, den Anbau von Eiweißpflanzen zu fördern, die Agrobiodiversität zu erhöhen und regionale Wertschöpfungsketten zu stärken durch

- Wissenstransfer,
- Praxisnahe Forschung,
- Netzwerkbildung,
- Erzeugung GVO-freier Nahrungs- und Futtermittel.

